

DEPARTEMENT DE LOIR ET CHER
SAINT CLAUDE DE DIRAY

Lieu-dit: "La vallée Miset"

**** LA VALLÉE MISET ****

**PLAN DE BORNAGE
 ET DE MASSE DU LOT 11**

CADASTRE : Section AP n°12p, 15p, 544p et 545p

Superficie mesurage = 500 m²

Echelle : 1/250

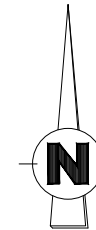

PLAN DE SITUATION

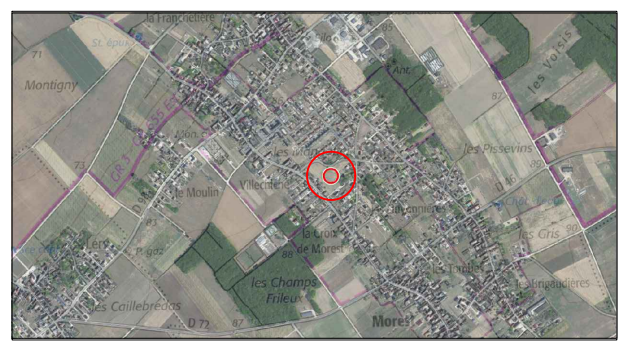

PLAN D'ENSEMBLE

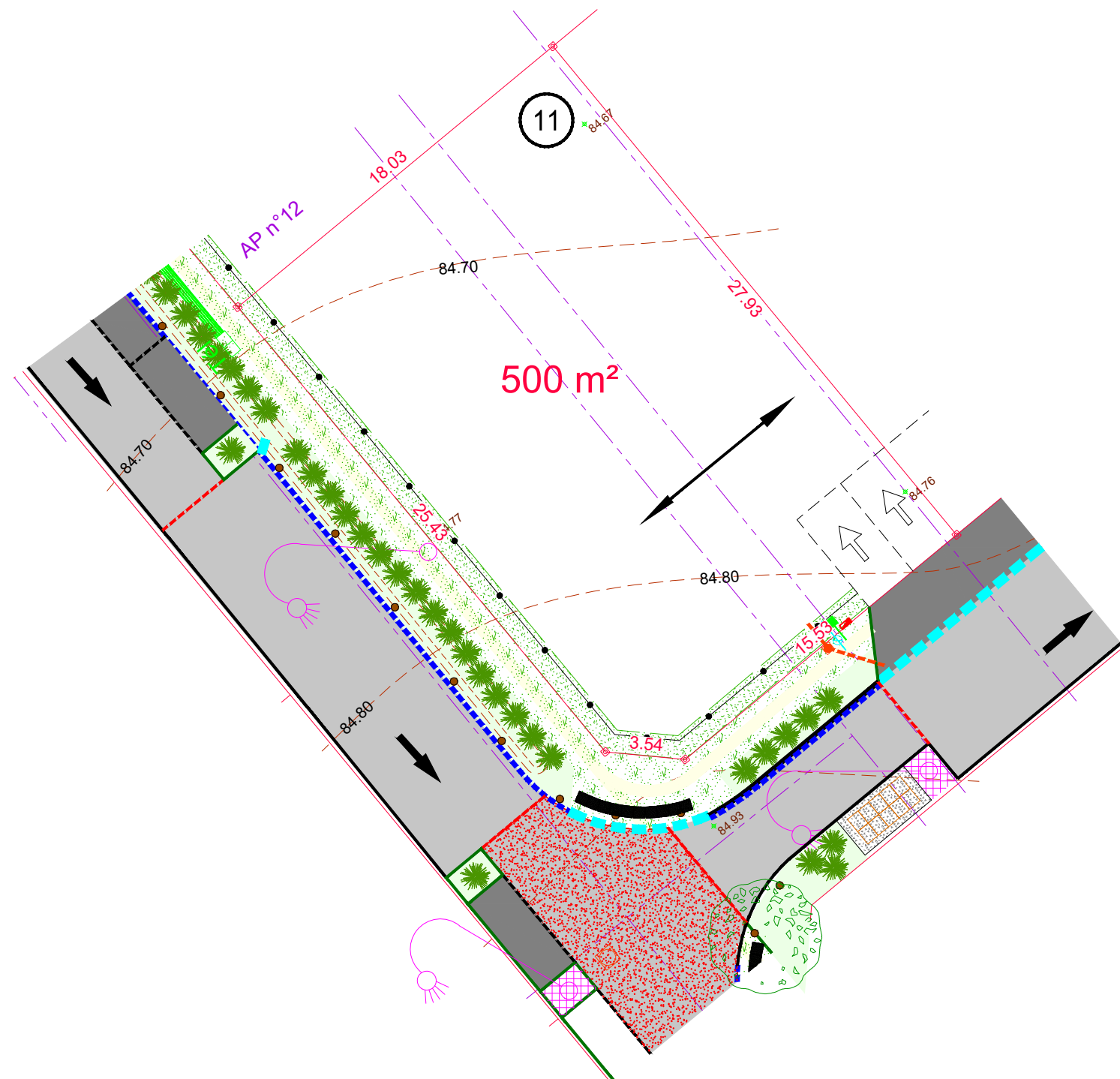
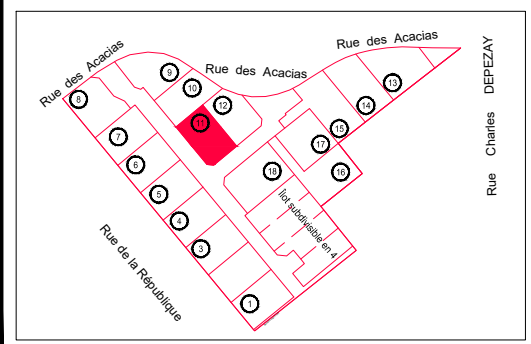

Légende :

- | | |
|---|---|
| Voirie en enrobés | Arbre à planter |
| Accès et Parking en enrobés | Arbustes à planter |
| Espaces verts | Places de jour non closes pour 2 véhicules 5,00x5,00m |
| Accès en calcaire | Orientation de faîtage obligatoire pour le bâtiment principal |
| Circulation piétonne | Cote périmétrique |
| Îlot bétonné | Cote altimétrique T.N. |
| Espace engazonné | Point de délimitation |
| Résine colorée | Borne Existante |
| Dalle en béton pour aire OM | Borne nouvelle |
| Haie privative obligatoire à la charge de l'acquéreur | Canalisation E.U. |
| Clôture éventuelle en retrait de 0.80m | Regard branchement E.U. |
| | Coffret de branchement E.D.F. |
| | Citerneau A.E.P. |
| | Regard P.T.T. |

Cabinet PERRONNET - LUCAS - Géomètres-Experts
 Bureau Principal : 23 Rue de la Cordonnerie 45190 BEAUGENCY
 Bureau Secondaire : 14 avenue d'Orléans 41600 LAMOTTE BEUVRON
 Tél: 02.38.44.96.04 cabinet.perronnet@geometre-expert.fr
 Tél: 02.54.88.05.71

Dossier N° 25-0373
 dessiné le 17/12/2025

NOTA : Le nivellement est rattaché au N.G.F.,
 NOTA : Le présent plan est dressé avant travaux et seul un levé topographique pourra servir au Permis de Construire
 NOTA : La position des branchements est indicative.
 Elle est susceptible d'être modifiée